

คลินิก

วารสารเวชปฏิบัติและการใช้ยา

www.doctor.or.th

E-mail : clinicmag@doctor.or.th

มีแบบทดสอบ CME

ทันสมัย ถูกต้อง กระทัดรัด ประยุกต์ใช้ง่าย

ปีที่ 25 ฉบับที่ 4 เมษายน 2552 ISSN 0857-149X

ภาวะสมองเสื่อมในผู้ป่วยโรคพาร์กินสัน

- ABC Transporters and Drug Therapy
- ครอบครัวที่หย่าร้าง
- ภาวะโพแทสเซียมในเลือดต่ำ

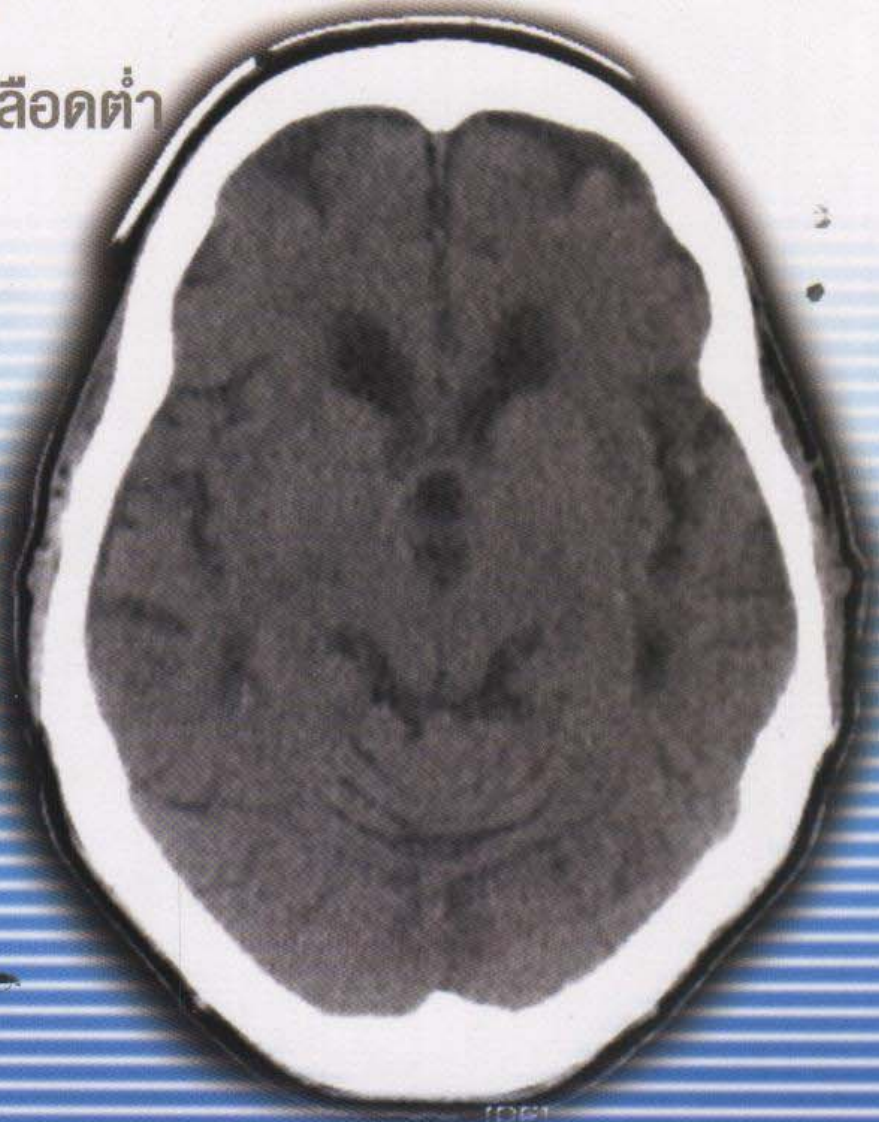

สารบัญ

คลินิก ปีที่ 25 ฉบับที่ 4 เมษายน 2552

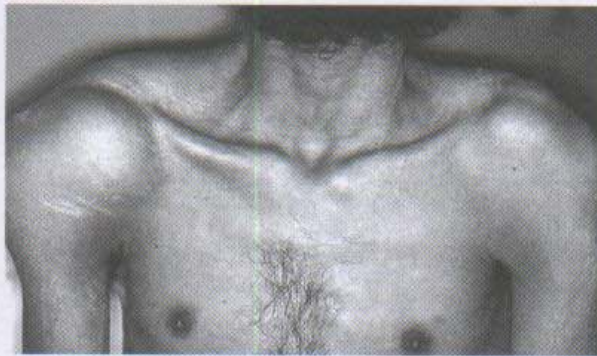

บทบรรณาธิการ

การเรียนรู้ระบบสุขภาพระดับอำเภอ/สุรเกียรติ์ อาชานานุภาพ 264

เวชปฏิบัติปริทัศน์

การเปลี่ยนแปลงทางผิวหนังในโรคไต/ประวิตร พิศาลบุตร 268

ตอนที่ 2 : การเปลี่ยนแปลงทางผิวหนังที่เนื่องมาจากอาการยูรีเมีย
แบบทดสอบ CME จำนวน 10 ข้อ รหัสกิจกรรม 3-23-000-9870/0903

ABC Transporters and Drug Therapy/เด่นพงศ์ พัฒนเศรษฐานันท์ 277

ภาวะสมองเสื่อมในผู้ป่วยโรคพาร์กินสัน/วีรศักดิ์ เมืองไพศาล 288

บทความ:

ธรรมนูญว่าด้วยระบบสุขภาพแห่งชาติ : เครื่องมือปฏิรูประบบสุขภาพ
ในมิติทางกฎหมาย (ตอนที่ 2)/ไพศาล ลิ้มสถิตย์ 293

อาชีวเวชศาสตร์ปริทัศน์

พักใจรับสงกรานต์/ฉันทนา ผดุงทศ 297

คู่มือหมอครอบครัว

คู่มือหมอครอบครัว 52 : ครอบครัวที่หย่าร้าง (ตอนที่ 1)/สายพิน หัตถิรัตน์ 303

จดหมายเหตุเวทกรรมไทย

ฉันทิใจที่ได้ลูกชายกลับคืนมา/ลาวรรณ์ สงวนพรหม, สันติ ลาภเบญจกุล 307

ปริศนาคลินิก

รายที่ 1 โรคหัด/วิทยา หวังสมบูรณ์ศิริ, สมนึก สังฆานูภาพ 311

รายที่ 2 ซิฟิลิสระยะที่สอง/วลัยอร ปรัชญพฤทธิ์ 313

รายที่ 3 ซิสต์ไนต์บ/เจริญพิน เจนจิตรานันท์ 313

แพทยเวช	
ภาวะโพแทสเซียมในเลือดต่ำ/กัลยา รุ่งเรืองวรรณท์, รพีพร โรจน์แสงเรือง, ยุวเรศ สิทธิชาญบัญชา	315
คำคมทางการแพทย/ธีรวัฒน์ บุระวัฒน์	320
ปียวจากทางคลินิก	
ฉันไม่เชื่อหมอหรอก (1)/พงศกร จินดาวัฒนะ	321
Guideline	
แนวทางปฏิบัติเวชศาสตร์ฉุกเฉิน : การดูแลผู้ป่วยให้ “ตายดี” (10)/สันต์ ทัดถิรัตัน	324
บันทึกเวชกรรม	
เรียนรู้อะไรตอนไปใช้ทุน (ตอนที่ 10) : เรื่องดีๆในวงการแพทย์/ พงศ์เทพ วงศ์วัชรไพบูลย์	329
คำถามที่ก่อกวนความรู้ในเวชปฏิบัติทั่วไป/วีรพัฒน์ สุวรรณธรรมมา (บรรณาธิการ) Varicose vein (ตอนจบ)/ยอดยิ่ง วาสุทธิชัย	334
เล่าสู่กันฟัง (บุคคลสำคัญทางการแพทย)	
บุคคลสำคัญทางการแพทยที่เกิดในเดือนเมษายน (ตอนที่ 1)/ธีรวัฒน์ บุระวัฒน์	337
มุมมองกลับ	
Theophylline : บทบาทใหม่ที่น่าติดตาม/สุธาร จันทะวงค์, สุภัสร์ สุบงกช	340
ข่าวสารจากเลขาธิการแพทยสภา	
พยานผู้เชี่ยวชาญของศาลยุติธรรม Expert witness/สัมพันธ์ คมฤทธิ	343
เก็บสาระจากวารสารต่างประเทศ/วิชัย เอกพลสาร	345
ถาม-ตอบ ผ่าน website/ศักดิ์ชัย วงศกิตติรักษ์ (บรรณาธิการ)	
● การเก็บยาหยอดตาที่เปิดใช้แล้ว/ศักดิ์ชัย วงศกิตติรักษ์	347
● Sleep apnea/พิบูล วชิรลาภไพฑูรย์	348
ปัญหาวิชาการ/สุรางค์ เจียมจรรยา (บรรณาธิการ)	
แนวทางปฏิบัติสำหรับ neonatal jaundice (ตอนที่ 1)/เกรียงศักดิ์ จิระแพทย์	349
ปัจฉิมพากย์	
ทางสายรุ้งจากหล่มถึงภู (ตอนที่ 1)/ไพบูลย์ สุริยะวงศ์ไพศาล	354

■ **คลินิก** : เป็นหนึ่งใน “โครงการเผยแพร่ความรู้ทางสิ่งพิมพ์” ของมูลนิธิหมอชาวบ้านที่ประมวลความรู้ทางเวชปฏิบัติและการใช้ยาสำหรับผู้ประกอบวิชาชีพทุกสาขา จัดพิมพ์สำนักพิมพ์หมอชาวบ้าน เป็นวารสารรายเดือน จัดส่งให้แก่ผู้ที่บอกรับเป็นสมาชิกในอาชีพที่เกี่ยวข้องเท่านั้น **บทความ** : บทความต่างๆ ที่ปรากฏในวารสารคลินิก เขียนโดยกองบรรณาธิการและผู้เชี่ยวชาญที่ทรงคุณวุฒิต่างๆ เพื่อให้ “เป็นความรู้ที่ทันสมัย ถูกต้อง กะทัดรัด และประยุกต์ใช้ง่าย” **ต้นฉบับ** : ติดต่องานต้นฉบับมาได้ ที่ นายแพทย์สุรเกียรติ์ อชานานนท์ 36/6 ซอยประดิพัทธ์ 10 ถนนประดิพัทธ์ แขวงสามเสนใน เขตพญาไท กรุงเทพฯ 10400 โทรศัพท์ 0-2618-4710, 0-2618-6391 ต่อ 15, 18 โทรสาร 0-2271-1806, ส่งทาง E-mail mochaoban@gmail.com

บทความต่างๆ ที่ตีพิมพ์ในวารสารคลินิกถือเป็นลิขสิทธิ์ของวารสารฯ และผู้เขียน ห้ามนำไปเผยแพร่โดยไม่ได้รับอนุญาต